

Mises en chantier d'habitations dans la RMR de St. Catharines-Niagara

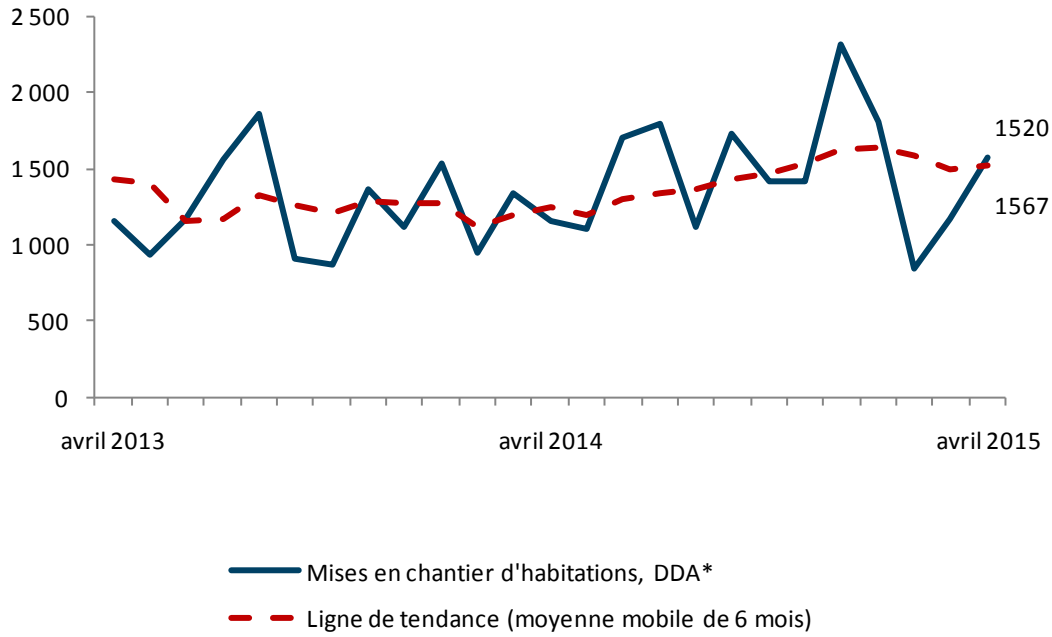

*DDA : données désaisonnalisées annualisées

**Données provisoires sur les mises en chantier d'habitations
avril 2015**

RMR¹ de St. Catharines-Niagara	mars 2015	avril 2015
<i>Tendance²</i>	1 495	1 520
<i>DDA</i>	1 173	1 567
	avril 2014	avril 2015
Données réelles		
avril - maisons individuelles	55	68
avril - logements collectifs	38	59
avril - tous les logements	93	127
janvier à avril - maisons individuelles	185	199
janvier à avril - logements collectifs	158	171
janvier à avril - tous les logements	343	370

Source: SCHL

¹Région métropolitaine de recensement

² La tendance correspond à la moyenne mobile de six mois du nombre mensuel désaisonnalisé et annualisé (DDA)

Données détaillées disponibles sur demande

**RMR de St. Catharines-Niagara — Données réelles provisoires sur les mises en chantier selon le type d'habitation
avril 2014-15**

RMR ¹ de St. Catharines-Niagara	Maisons individuelles		Jumelés		Maisons en rangée		Appartements		Tous les logements	
	2014	2015	2014	2015	2014	2015	2014	2015	2014	2015
Liste des sous-marchés										
St. Catharines (ville)	1	4	0	2	0	3	0	0	1	9
Niagara Falls (ville)	20	16	8	0	9	25	0	0	37	41
Welland (ville)	8	3	0	0	3	13	0	0	11	16
Lincoln (commune)	4	9	0	0	0	0	0	0	4	9
Fort Erie (commune)	16	3	2	0	4	0	0	0	22	3
Niagara-on-the-Lake (commune)	1	27	2	8	8	0	0	0	11	35
Pelham (commune)	0	6	0	0	0	0	0	0	0	6
Port Colborne (ville)	1	0	0	0	0	8	0	0	1	8
Thorold (ville)	4	0	2	0	0	0	0	0	6	0
Wainfleet (canton)	0	0	0	0	0	0	0	0	0	0
Total, RMR	55	68	14	10	24	49	0	0	93	127
Grimsby (commune)	14	1	0	0	10	0	0	0	24	1
West Lincoln (canton) ²	s.o.	s.o.	s.o.	s.o.	s.o.	s.o.	s.o.	s.o.	s.o.	s.o.
Total, région du Niagara⁴	69	69	14	10	34	49	0	0	117	128

**RMR de St. Catharines-Niagara — Données réelles provisoires sur les mises en chantier selon le type d'habitation
Cumul annuel 2014 et 2015**

RMR ¹ de St. Catharines-Niagara	Maisons individuelles		Jumelés		Maisons en rangée		Appartements		Tous les logements	
	2014	2015	2014	2015	2014	2015	2014	2015	2014	2015
Liste des sous-marchés										
St. Catharines (ville)	15	38	0	2	3	10	0	0	18	50
Niagara Falls (ville)	66	44	8	4	23	46	0	0	97	94
Welland (ville)	21	22	4	0	6	20	0	0	31	42
Lincoln (commune)	33	13	2	0	52	7	0	0	87	20
Fort Erie (commune)	18	13	2	0	8	0	0	0	28	13
Niagara-on-the-Lake (commune)	16	42	14	24	24	4	0	0	54	70
Pelham (commune)	4	14	0	0	4	0	0	0	8	14
Port Colborne (ville)	1	0	0	0	0	8	0	0	1	8
Thorold (ville)	10	13	8	0	0	11	0	35	18	59
Wainfleet (canton)	1	0	0	0	0	0	0	0	1	0
Total, RMR	185	199	38	30	120	106	0	35	343	370
Grimsby (commune)	57	6	0	0	50	0	33	0	140	6
West Lincoln (canton) ²	s.o.	s.o.	s.o.	s.o.	s.o.	s.o.	s.o.	s.o.	s.o.	s.o.
Total, région du Niagara⁴	242	205	38	30	170	106	33	35	483	376

¹Région métropolitaine de recensement

² Les données sur les mises en chantier d'habitations à West Lincoln sont recueillies et diffusées sur une base trimestrielle seulement (en mars, juin, septembre et décembre). Elles ne figurent donc pas dans le tableau des données mensuelles.

³ Sans objet

⁴ Comme on l'explique à la note 2 ci-dessus, en raison des conventions retenues pour la présentation des données sur West Lincoln, le cumul annuel des mises en chantier d'habitations dans la région de Niagara n'est exact que pour le dernier mois de chaque trimestre; les autres mois, il est sous-estimé. De même, vu l'absence de données mensuelles pour West Lincoln, le nombre mensuel de mises en chantier d'habitations présenté pour la région de Niagara est une sous-estimation.