

Mises en chantier d'habitations – RMR de Winnipeg

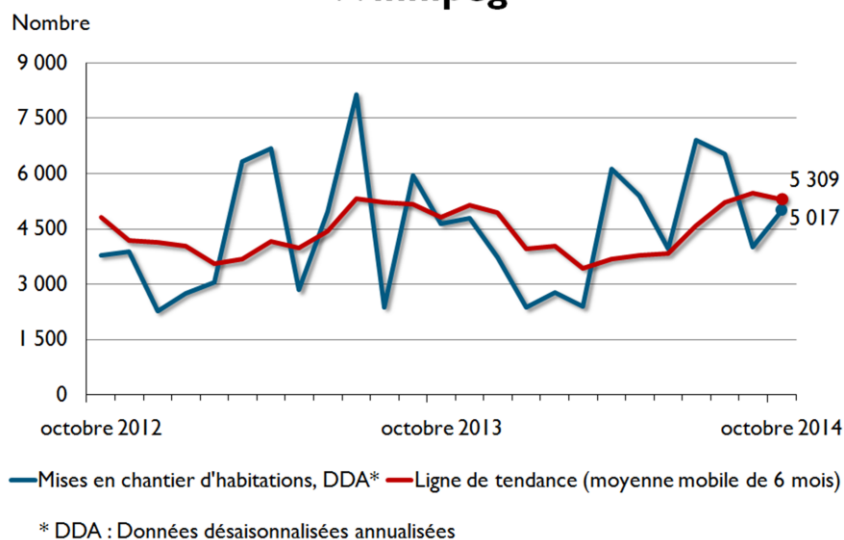

Données provisoires sur les mises en chantier d'habitations octobre 2014

| RMR ¹ de Winnipeg | septembre 2014 | octobre 2014 |
|---|----------------|--------------|
| <i>Tendance</i> ² | 5 496 | 5 309 |
| <i>DDA</i> | 4 015 | 5 017 |
| | octobre 2013 | octobre 2014 |
| Données réelles | | |
| octobre - maisons individuelles | 149 | 158 |
| octobre - logements collectifs | 230 | 252 |
| octobre - tous les logements | 379 | 410 |
| Janvier à octobre - maisons individuelles | 1 842 | 1 592 |
| Janvier à octobre - logements collectifs | 2 160 | 2 213 |
| Janvier à octobre - tous les logements | 4 002 | 3 805 |

Source: SCHL

¹Région métropolitaine de recensement

²La tendance correspond à la moyenne mobile de six mois du nombre mensuel désaisonné et annualisé (DDA)

Données détaillées disponibles sur demande

**Manitoba Preliminary Actual Housing Starts
October / 2013 -2014**

| Urban Centres | | Singles | | Multiples | | Total | |
|------------------------|---------------------------|------------|------------|------------|------------|------------|------------|
| | | 2013 | 2014 | 2013 | 2014 | 2013 | 2014 |
| Centres 100 000+ | Winnipeg CMA | 149 | 158 | 230 | 252 | 379 | 410 |
| | Winnipeg City | 108 | 99 | 203 | 234 | 311 | 333 |
| Centres 50 000-99 999 | Brandon CA | 14 | 9 | 6 | 14 | 20 | 23 |
| Centres 10 000+ | Total Urban Starts | 194 | 216 | 253 | 288 | 447 | 504 |

**Manitoba Preliminary Actual Housing Starts
Year-to-Date / 2013 - 2014**

| Urban Centres | | Singles | | Multiples | | Total | |
|------------------------|---------------------------|--------------|--------------|--------------|--------------|--------------|--------------|
| | | 2013 | 2014 | 2013 | 2014 | 2013 | 2014 |
| Centres 100 000+ | Winnipeg CMA | 1 842 | 1 592 | 2 160 | 2 213 | 4 002 | 3 805 |
| | Winnipeg City | 1 479 | 1 185 | 1 923 | 2 064 | 3 402 | 3 249 |
| Centres 50 000-99 999 | Brandon CA | 115 | 93 | 178 | 148 | 293 | 241 |
| Centres 10 000+ | Total Urban Starts | 2 270 | 1 951 | 2 644 | 2 624 | 4 914 | 4 575 |

Source: Market Analysis Centre, CMHC

Urban starts include an estimate for the areas 10,000-49,999 for the first two months of the quarter and are subject to revision(s) after quarterly enumeration in the third and final month of the quarter.