Mises en chantier d'habitations, par mois

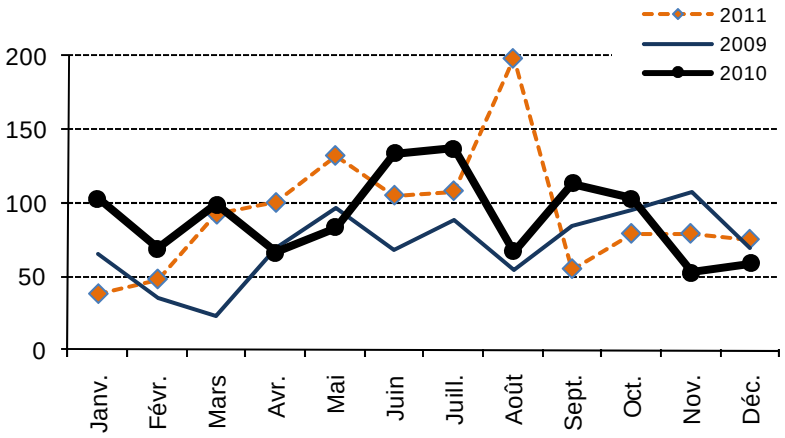

Source : SCHL

TABLEAU 1 : MOIS DE DÉCEMBRE

	Log. individuels			Jumelés			Log. en rangée			Appartements			Tous log. confondus		
Municipalité	**2010**	**2011**	**%**	**2010**	**2011**	**%**	**2010**	**2011**	**%**	**2010**	**2011**	**%**	**2010**	**2011**	**%**
Fort Erie	4	6	0%	0	0	*	3	0	-100%	0	0	*	7	6	-14%
Port Colborne	0	0	*	0	0	*	0	0	*	0	0	*	0	0	*
Wainfleet	2	2	0%	0	0	*	0	0	*	0	0	*	2	2	0%
Pelham	3	2	-33%	0	0	*	0	0	*	0	0	*	3	2	-33%
Welland	6	6	0%	0	2	*	0	3	*	0	0	*	6	11	83%
Thorold	1	5	400%	0	0	*	0	0	*	0	0	*	1	5	400%
Niagara Falls	7	11	57%	2	0	-100%	3	3	*	0	0	*	12	14	17%
Niagara-on-the-Lake	5	9	80%	0	0	*	3	0	*	0	0	*	8	9	13%
St. Catharines	7	1	-86%	4	0	-100%	0	15	*	0	0	*	11	16	45%
Lincoln	5	10	100%	0	0	*	4	0	*	0	0	*	9	10	11%
RMR de St. Catharines-Niagara	**40**	**52**	**30%**	**6**	**2**	**-67%**	**13**	**21**	**62%**	**0**	**0**	*****	**59**	**75**	**27%**
Grimsby	11	1	-91%	0	0	*	5	46	*	0	0	*	16	47	194%
West Lincoln[1]	5	8	60%	10	10	*	4	3	*	0	0	*	19	21	11%
Région du Niagara[2]	**56**	**61**	**9%**	**16**	**12**	**-25%**	**22**	**70**	**218%**	**0**	**0**	*****	**94**	**143**	**52%**

TABLEAU 2 : CUMUL ANNUEL (DE JANVIER À DÉCEMBRE)

	Log. individuels			Jumelés			Log. en rangée			Appartements			Tous log. confondus		
Municipalité	**2010**	**2011**	**%**	**2010**	**2011**	**%**	**2010**	**2011**	**%**	**2010**	**2011**	**%**	**2010**	**2011**	**%**
Fort Erie	66	82	24%	4	0	-100%	15	11	-27%	0	0	*	85	93	9%
Port Colborne	7	5	-29%	0	0	*	0	0	*	0	0	*	7	5	-29%
Wainfleet	15	20	33%	0	0	*	0	0	*	0	0	*	15	20	33%
Pelham	39	40	3%	0	2	*	0	9	*	0	0	*	39	51	31%
Welland	99	71	-28%	6	6	0%	35	25	-29%	0	25	*	140	127	-9%
Thorold	32	54	69%	10	4	-60%	3	7	133%	0	0	*	45	65	44%
Niagara Falls	205	181	-12%	12	6	-50%	18	66	267%	0	0	*	235	253	8%
Niagara-on-the-Lake	80	78	-3%	12	8	-33%	12	42	250%	0	79	*	104	207	99%
St. Catharines	78	54	-31%	16	4	-75%	116	37	-68%	41	70	71%	251	165	-34%
Lincoln	93	70	-25%	0	4	*	72	50	-31%	0	0	*	165	124	-25%
RMR de St. Catharines-Niagara	**714**	**655**	**-8%**	**60**	**34**	**-43%**	**271**	**247**	**-9%**	**41**	**174**	**324%**	**1 086**	**1 110**	**2%**
Grimsby	138	90	-35%	0	0	*	51	141	176%	0	0	*	189	231	22%
West Lincoln[1]	37	40	8%	32	12	33%	10	9	-10%	0	0	*	79	61	-23%
Région du Niagara[2]	**889**	**785**	**-12%**	**92**	**46**	**-50%**	**332**	**397**	**20%**	**41**	**174**	**324%**	**1 354**	**1 402**	**4%**

Source : SCHL

*Sans objet

**Variation en pourcentage d'une année à l'autre supérieure à 1 000 %.

[1]Les données sur les mises en chantier à West Lincoln sont recueillies et diffusées tous les trimestres seulement (c'est-à-dire en mars, en juin, en septembre et en décembre).

[2]Les données sur les mises en chantier pour la région du Niagara ne sont exactes que pour le dernier mois de chaque trimestre; elles sont sous-estimées durant les autres mois à cause des conventions utilisées pour West Lincoln, comme l'indique la note précédente